Stories
van
Hoop

Hoop is...

... die dankbare hart van 'n pa wat by die hek van die rehabilitasiesentrum uitry. Sy dogter sterk goed aan na behandeling vir 'n eetversteuring - 'n siekte wat al 5 jaar duur en byna haar lewe en haar gesin verwoes het. Dit gaan nou goed met haar - danksy die CMR se ingryping.

In 'n CMR kantoor word gesinne se grootste hartseer en pyn daagliks hanteer. Jou donasie help ons om **hoop** 'n werklikheid vir hierdie gesinne te maak.

SnapScan
Slimfoondonasies is veilig en gerieflik!
CMR Mpumalanga se SnapCode

NPO 034-569

Stories van Hoop

Hoop is...

... die getuienis van die ma van 'n gerehabiliteerde heroïenverslaafde tienerdogter. Sy vertel dat die maatskaplike werker van CMR se belangstelling en ondersteuning nooit opgeraak het nie. Haar dogter is nou 'n selfversekerde jong dame.

In 'n CMR kantoor word gesinne se grootste hartseer en pyn daagliks hanteer. Jou donasie help ons om **hoop** 'n werklikheid vir hierdie gesinne te maak.

SnapScan
Slimfoondonasies is veilig en gerieflik!
CMR Mpumalanga se SnapCode

NPO 034-569

Stories van Hoop

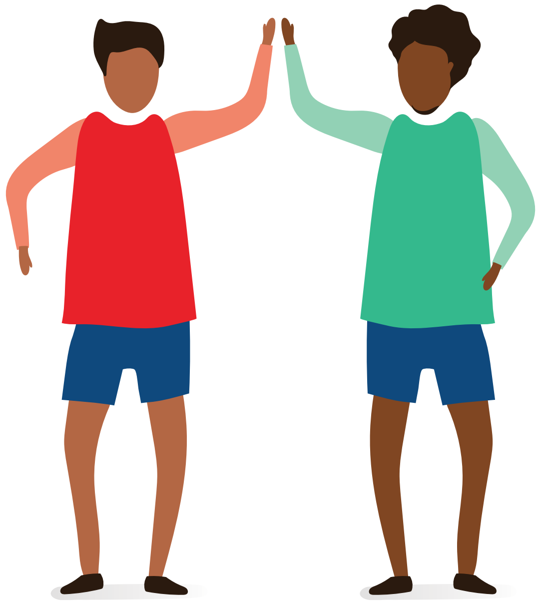

Hoop is...

... twee jong seuns, skaars deur hul puberteit, wat deur die CMR se maatskaplike werker genooi is om ‘n dag by ’n sentrum vir dwelmverslaafdes te spandeer. Hulle oë het oopgegaan en hulle wys nou die gevare aan hul portuurgroep uit.

In ‘n CMR kantoor word gesinne se grootste hartseer en pyn daagliks hanteer. Jou donasie help ons om **hoop** ‘n werklikheid vir hierdie gesinne te maak.

SnapScan
Slimfoondonasies is veilig en gerieflik!
CMR Mpumalanga se SnapCode

NPO 034-569

Stories
van
Hoop

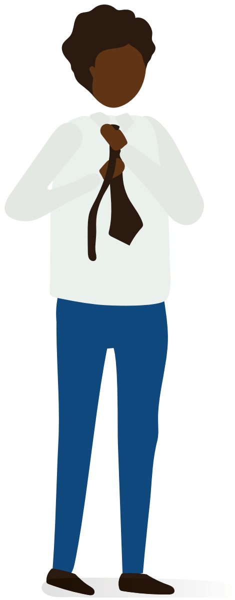

Hoop is...

... elke jongman wat besig was om sy lewe met drank en dwelms te vernietig, maar wat met die hulp van die CMR maatskaplike werker die tyd in die staatsrehabilitasiesentrum gebruik om voor te berei vir sy nuwe, skoon en betekenisvolle lewe.

In 'n CMR kantoor word gesinne se grootste hartseer en pyn daagliks hanteer. Jou donasie help ons om **hoop** 'n werklikheid vir hierdie gesinne te maak.

SnapScan
Slimfoondonasies is veilig en gerieflik!
CMR Mpumalanga se SnapCode

NPO 034-569

Stories van Hoop

Hoop is...

... dwelmafhanklike ouers wat met die CMR se liefde en ondersteuning reeds ver genoeg op die pad na herstel gestap het dat hulle weer hul kinders onder die toesig van die maatskaplike werker kan sien.

In 'n CMR kantoor word gesinne se grootste hartseer en pyn daagliks hanteer. Jou donasie help ons om **hoop** 'n werklikheid vir hierdie gesinne te maak.

SnapScan

Slimfoondonasies is veilig en gerieflik!

CMR Mpumalanga se SnapCode

NPO 034-569

Stories van Hoop

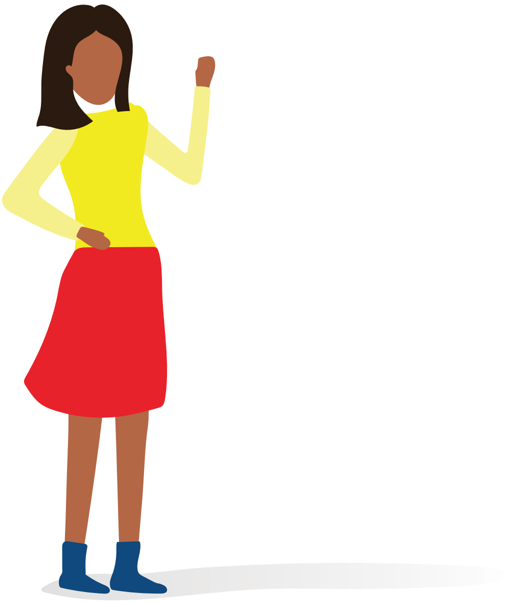

Hoop is...

... 'n jong meisie wat vasgebyt het, nou reeds twee weke "skoon" toets en die dae tel totdat sy na die rehabilitasiesentrum kan vertrek.

In 'n CMR kantoor word gesinne se grootste hartseer en pyn daagliks hanteer. Jou donasie help ons om **hoop** 'n werklikheid vir hierdie gesinne te maak.

SnapScan
Slimfoondonasies is veilig en gerieflik!
CMR Mpumalanga se SnapCode

NPO 034-569